

ASSOCIAZIONE GENITORI I.S.I.S. G. GALLI



dell'Istituto Statale di Istruzione Superiore "GUIDO GALLI"
- istituto professionale per i servizi commerciali e turistici

ATTIVITA' SVOLTA DALL'ASSOCIAZIONE GENITORI ISIS GALLI DA UN ANNO AD OGGI:

- 1) PROTESTA IN PROVINCIA E SU L'ECO DI BERGAMO CHE HA PERMESSO LA RIPARTENZA DEL CANTIERE.
- 2) RIVENDICAZIONE IN PROVINCIA, UNITAMENTE ALLA SCUOLA, PER ACQUISIRE LA NUOVA STRUTTURA ANZICHE' VENGA DESTINATA AD ALTRI, CON NOTEVOLI PROBLEMI DI RICOLLOCAMENTO DEI NOSTRI STUDENTI.
- 3) ARTICOLI SU L'ECO DI BERGAMO PER RIVENDICARE LA VALIDITA' DIDATTICA E FORMATIVA DELLA NOSTRA SCUOLA , DEI NOSTRI DOCENTI E DEI NOSTRI STUDENTI.
- 4) ELABORAZIONE DI UNA CARTA VANTAGGI ABBINATA ALL'ISCRIZIONE ALL'ASSOCIAZIONE PER OFFRIRE SCONTI IN PUNTI VENDITA CONVENZIONATI E RECUPERARE COSI' IL COSTO DELL'ISCRIZIONE (**SONO BEN ACCETTI NUOVI PUNTI VENDITA DA CONVENZIONARE**).
- 5) SERATE A TEMA, SIA PER LA PRESENTAZIONE DELL'ASSOCIAZIONE E DEL SUO DIRETTIVO (COMPOSTO DA 13 GENITORI) CHE PER AFFRONTARE PROBLEMATICHE ADOLESCENZIALI (DON BELOTTI) CHE DI ECCELLENZA NEL VOLONTARIATO (SERATA ALLA CASA DEL SOLE ASSOCIAZIONE PAOLO BELLI).

C.F. 95217390160

✉ c/o la sede di via Gavazzeni 37 - 24125 Bergamo
sito web: www.isisgalli.org

ASSOCIAZIONE GENITORI I.S.I.S. G. GALLI



dell'Istituto Statale di Istruzione Superiore "GUIDO GALLI"
- istituto professionale per i servizi commerciali e turistici

- 6) PARTECIPAZIONE ATTIVA AGLI OPEN DAY CON ADDOBBAMENTO NATALIZIO DELL'ISTITUTO, AVENDO PARTICOLARE CURA AI NOSTRI STUDENTI.
- 7) PULIZIA ZONA VERDE LIMITROFA ALL'ISTITUTO (RIMOZIONE DI OGGETTI PERICOLOSI PER LA SALUTE DEI NOSTRI STUDENTI NELL'AREA IN OGGETTO).
- 8) PARTECIPAZIONE DELLA NOSTRA ASSOCIAZIONE AGLI INCONTRI CON LA PROVINCIA E CON LE AZIENDE DI TRASPORTO PUBBLICO PROVINCIALE PER MIGLIORARE IL SERVIZIO.
- 9) AMPIO DIALOGO E PIENA DISPONIBILITA' NEI CONFRONTI DEGLI STUDENTI DELLA CONSULTA, DEI DOCENTI E DEL CONSIGLIO D' ISTITUTO.
- 10) FINANZIAMENTO ECONOMICO PER INIZIATIVE POSTE IN ESSERE DALLA CONSULTA STUDENTESCA.
- 11) RIUNIONI CON RAPPRESENTANTI DI CLASSE DEI GENITORI E DEGLI STUDENTI PER MIGLIORARE LE INIZIATIVE ED IL DIALOGO ALL'INTERNO DELL'ISTITUTO
- 12) PARTECIPAZIONE AD INCONTRI CON ALTRE ASSOCIAZIONI GENITORI DELLA PROVINCIA SU TEMI IMPORTANTI COME I TRASPORTI PUBBLICI, LA

C.F. 95217390160

✉ c/o la sede di via Gavazzeni 37 - 24125 Bergamo
sito web: www.isisgalli.org

ASSOCIAZIONE GENITORI I.S.I.S. G. GALLI

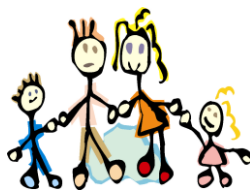

dell'Istituto Statale di Istruzione Superiore "GUIDO GALLI"
- istituto professionale per i servizi commerciali e turistici

DIGITALIZZAZIONE DELLA SCUOLA ED IL PROGETTO DI AMPLIAMENTO DELL' ALTERNANZA SCUOLA LAVORO

<

RITENIAMO CHE TUTTO QUANTO FATTO SINO AD OGGI, E MOLTO ALTRO SIAMO INTENZIONATI A METTERE IN CAMPO MERITI NON SOLO L'ATTENZIONE ECONOMICA DEI GENITORI ISCRIVENDOSI ALLA NOSTRA ASSOCIAZIONE MA MERITI ANCHE MAGGIOR SEGUITO PERCHE' TUTTI I GENITORI DEVONO PRENDERSI CURA TUTTI GLI STUDENTI DELLA NOSTRA COMUNITA' SCOLASTICA.

PER ADERIRE POTETE FARE UN VERSAMENTO DI 15€ SUL
C/C POSTALE 1028095667
IBAN IT77N0760111100001028095667
OPPURE ALLE NOSTRE RIUNIONI.

IL PRESIDENTE

MAFFEIS ANTONIO

C.F. 95217390160

✉ c/o la sede di via Gavazzeni 37 - 24125 Bergamo
sito web: www.isisgalli.org

ASSOCIAZIONE GENITORI I.S.I.S. G. GALLI

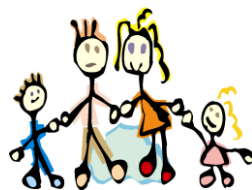

dell'Istituto Statale di Istruzione Superiore "GUIDO GALLI"
- istituto professionale per i servizi commerciali e turistici

C.F. 95217390160

✉ c/o la sede di via Gavazzeni 37 - 24125 Bergamo
sito web: www.isisgalli.org